

事業承継

とんちまんち喰らわんごつ円滑な事業承継ば



折込チラシサービス／柳川商店街振興組合



柳川商工会議所

02...Food EXPO Kyushuへの 出展をサポート

03.....新春のつどい参加者募集中

04..... 柳川から1社、2名が表彰を受賞

05.....珠算検定試験 合格発表
ご入会ありがとうございます

07..... 会員事業所紹介 (株)SoiL

08.....柳川商工会議所女性会 活動報告

09.....柳川商工会議所青年部 活動報告

10.....情報コーナー

新春のつどい 申込受付中!

今年は1月23日開催!

新春のスタートと企業の発展、飛躍を願って開催している「新春のつどい」を今年度も以下の日程にて開催します。
 前回に引き続き「企業PRタイム」を設けて、PRいただく5社を募集中です。
 また、今回新たに「企業PRブース」を設置し、参加いただく企業の商品や製品のパンフレット、商品パネルなどの様々な販促物を設置する場所としてご利用いただけます。
 詳細は折込チラシをご確認いただくか、当所 総務課までお問い合わせください。
 ※企業PRタイムは3年以内に加入いただいた事業所を優先させていただきますのでご了承ください。

- 日 時** 令和8年1月23日(金) 18:00~20:30
- 場 所** ランヴィエール勝島(柳川市南長柄町22)
- 参加費** ひとり5,000円(1事業所3名まで)
- 定 員** 先着150名(会員企業ならだれでも参加できます)
- 申込み方法** 折込チラシ裏面の申込書に必要事項を記入の上申込みいただくか、インターネット(右記QR)を用いてお申込みください。



お申込みは
こちら



11月9日から11月23日までの15日間、大相撲九州場所が福岡国際センターで行われました。秀ノ山部屋の成績は下記のとおりです。
 序盤は黒星が目立ち、苦しい展開が続きましたが、中日を過ぎた後半戦で力士たちが奮起。持ち前の粘り強さで次々と白星を重ね、最終的に4人が勝ち越しました。中でも、東三段目三枚目として土俵に上がった誠雄が6勝1敗という圧巻の好成績を収め、来場所秀ノ山部屋初の幕下力士が誕生することが決定しました。
 去年の九州場所から始動した秀ノ山部屋。この二年間で、力士たちは番付を大きく上げ、部屋全体の活気と実力を高めてきました。今後も力士たちの活躍から目が離せません。
 来場所は12月22日(月)に番付発表があり、来年1月11日(日)に初日を迎えます。

番 付	星取表	初日	二日目	三日目	四日目	五日目	六日目	七日目	中日	九日目	十日目	十一日目	十二日目	十三日目	十四日目	千秋楽	
東三段目 3 枚目	誠 雄	○	や	●	や	○	や	や	○	や	○	○	や	や	や	○	6 勝 1 敗
東序二段 6 枚目	菊ノ城	●	や	や	●	○	や	●	や	や	●	○	や	○	や	や	3 勝 4 敗
東序二段 51 枚目	康 誠	●	や	や	●	や	○	や	●	や	○	○	や	や	○	や	4 勝 3 敗
東序二段 58 枚目	菊琉峰	○	や	や	○	○	や	や	●	や	●	○	や	や	○	や	5 勝 2 敗
西序二段 63 枚目	出 野	○	や	や	●	や	●	や	●	や	○	○	や	○	や	や	4 勝 3 敗
東序二段 84 枚目	美 浪	や	●	や	●	や	●	や	●	●	や	●	や	●	や	や	0 勝 7 敗

大相撲九州場所

Food EXPO Kyushu 2025 出展

当所では、伴走型小規模事業者支援推進事業の一環として、九州・山口県産農林水産物加工食品を国内外に発信し、さらなる売上向上・販路拡大及び地域経済の振興を目的とした展示会「Food EXPO Kyushu2025」へ出展支援を行いました。

この展示会は10月7日と8日の2日間、福岡国際センターで開催され、出展商品メーカー等329社、来場者は5,216名と過去最多となりました。

当所からは、うなぎの富貴、江下海苔本舗、(株)丸川海苔、(有)杏里ファーム、三福観光(有)、(株)sudの6社が参加。仕入担当者やバイヤー、ネット販売業者など多くの商談者が訪れ、当所職員と販路開拓アドバイザーも同行し、今後の新規取引に繋がる商談支援を行いました。

引き続き、参加事業所の商談成立、販路拡大と利益向上を実現するためにフォローアップを行っていきます。



三福観光(有)

(株)sud



出展者の声

うなぎの富貴

Food EXPO Kyushuでは、個別相談において多くのバイヤー様と直接商談が出来るなど、貴重な時間を過ごすことができました。
 とても良い提案も頂き、多くの事にも気付きました。
 継続商談もあり、進んでいます。
 また、個別相談以外にも色々な企業様とも出会い、今後の販路拡大に活かしていきたいです。



江下海苔本舗

今回初めての展示会で、不慣れでわからない事も多々あったのですが、事前のセミナーやブースのレイアウトなど、商工会議所の皆様にサポートしていただいたおかげで安心して準備をする事が出来ました。
 バイヤーさんなど、様々な商談者の方との貴重なお話しやご意見を頂き、とても勉強になりました。
 今回学んだ事を今後の取引に繋がる様に取り組んで行きたいと思っています。



(株)丸川海苔

展示会初参加でしたが商工会議所で、事前セミナーやブース作りなど、細やかなサポートを頂き迷わずに準備を進めることができました。
 自社商品に興味を持つバイヤー様と名刺交換だけでなく、具体的な会話を通じてバイヤーの先にあるお客様のニーズや自社の課題を直接把握する事が出来ました。
 いくつか新規取引に繋がられるお話を頂いており、参加して良かったと実感しています。



(有)杏里ファーム

今回のフードエキスポで、様々な業種の方に足をとめて頂きお話をさせて頂きました。
 早速ご成約頂いたお客様もいらっしゃり、大変有意義な時間となりました。
 既存のお客様にもブースにお立ち寄り頂き普段中々お会いする機会が無い事から、このようなタイミングでお時間を頂戴できるのもとてもありがたかったです。
 商工会議所の皆様には色々サポートして頂きありがとうございました。また機会を頂けましたらお声かけ宜しくお願い致します。



ウメザキシートメタル株式会社(北條裕人専務)

この度、長年にわたる労働衛生への取り組みに対し、「労働衛生功労賞」という名誉ある賞をいただき、大変光栄に感じております。これは、日々の活動にご協力いただいた全従業員の皆様の健康意識と努力の賜物であり、心より感謝申し上げます。

私は、従業員が健康で安心して働ける環境こそが生産性の源だと考え、その実現に尽力してまいりました。巡回定期健康診断では、従業員の負担を軽減するため自社工場を健診会場として提供し、結果として100%の健康診断受診に貢献できました。さらに、健康診断後も個別の事後指導を取り入れ、予防から改善まで総合的にサポートしています。

特に力を注いだのは、夏の暑さ対策です。熱中症予防のため、現場の声を反映し、社員個々にスポットクーラーを配置するなど、きめ細やかな対策を実施しました。これは、作業環境と安全衛生改善の具体的な計画として着実に実行されており、働く環境の質の向上に繋がっています。

また、労働災害防止活動の根幹として、毎日の定期見回りやミーティングを欠かさず行い、潜在的な危険を排除しています。現場に定着した「ご安全に」の挨拶は、安全確認の習慣化と、従業員間の連携強化に役立っています。

今回の受賞を契機に、この喜びを原動力とし、今後も全従業員の健康維持と労働災害防止活動に一層邁進し、安全で活気ある職場づくりに貢献していく所存です。と北條専務は語られました。



第235回珠算能力検定試験 合格発表



10月26日に施行された第235回珠算能力検定試験及び第145回段位認定試験の合格者は、下記のとおりです。

牛島珠算教室

- 大野 心暖 (4級)
- 陳野 美怜 (5級)
- 與田 隼大 (6級)
- 三瀬 まい子 (6級)
- 上田 湊馬 (8級)

キッズそろばん教室

- 山田 朝桜 (6級)
- 田中 莉央 (6級)
- 荒巻 陽菜 (7級)
- 橋本 湊心 (7級)

高橋珠算教室

- 月川 創太 (準初段)
- 甲斐 蒼基 (3級)
- 久保 奏 (3級)
- 松本 篤希 (6級)
- 山田 航生 (9級)
- 山田 爽真 (9級)

たけのこ塾

- 松枝 宗汰 (8級)

加藤珠算教室

- 浦 希乃葉 (3級)
- 齊藤 陽丸 (3級)

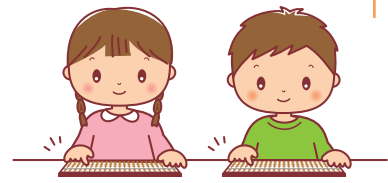

お問合せ先

当所総務課 TEL 0944-73-7000

NEW 新規入会会員のご紹介

ご入会ありがとうございます

事業所名	代表者名	住所	営業内容
旬菜とあて ゆず香	岩本 拓司	柳川市三橋町下百町6-6アドバイスビル2F	飲食店
イケダ商店	池田 峻一郎	柳川市恵美須町12	水産物卸

なお、上記記載につきましては、平成17年4月より「個人情報の保護に関する法律」が施行されたことに伴い、加入手続きの際に掲載承諾をいただいた事業所のみご紹介しております。加入件数は5件となります。

福岡県労働基準協会連合会表彰

毎年、公益社団法人福岡県労働基準協会連合会では、労働災害防止と労働衛生の向上に寄与された企業や担当者を表彰しており、去る10月17日イヅカコスモスモモンにおいて開催された福岡県産業安全衛生大会で、当協会からは「倉田賞」「産業安全功労賞」「労働衛生功労賞」の各賞を1事業場、個人2名の方が受賞されました。

- 倉田 賞 / 株式会社 亀山
- 産業安全功労者 / 柳川冷凍食品株式会社 (藤木尚文社長)
- 労働衛生功労者 / ウメザキシートメタル株式会社 (北條裕人専務)

株式会社 亀山(亀山元則社長)

当社の活動は、品質管理者である社長が毎朝巡回し、就業状況の確認に留まらず、社員一人ひとりの健康チェックを行います。特に高齢者に対しては、協力体制の構築や足元確保といった細やかな配慮を行い、誰もが安全に働ける環境づくりを徹底しています。

また、「危険をなくし、安全に作業する」という理念のもと、日常的な点検と改善を継続し、声を掛け合い周りに気を配る文化を根付かせてきました。

さらに、衛生面では、1978年に優良団体として表彰を受けて以来、毎朝のラジオ体操を現在まで欠かさず続けています。これは、社員の健康増進と一体感の醸成に不可欠です。

今回の受賞は、こうした長年にわたる安全と品質に対するたゆまぬ努力が認められたものと、大変光栄に感じています。これを機に、社員一同、より一層、安全で質の高い事業運営に邁進していく所存です。と亀山社長は語られました。



柳川冷凍食品株式会社(藤木尚文社長)

このたび、弊社の長きにわたる安全衛生活動が、「安全は全てに優先する」という基本理念のもとに継続的に推進されてきたと高く評価され、栄えある「産業安全功労賞」を受賞いたしました。この権威ある賞の受賞は、全社員一人ひとりが高い安全意識を持ち、「自分たちの手で安心・安全な職場を築き上げる」という強い決意を持って日々の業務に取り組んできた賜物であり、社員の皆様の努力に心より感謝申し上げます。

今回の受賞は、単なる規定の遵守に留まらず、安全を企業文化として深く根付かせるための具体的な活動が評価されたものです。私たちは、事故を未然に防ぐための知識と対応力を高めるため、全国や県大会への積極的な参加に加え、危険に対する感度を飛躍的に向上させるKYT(危険予知訓練)研修を継続的に実施してまいりました。さらに、毎週の全社員朝礼においては、各部署で共有された危険個所の洗い出しと、その場での具体的な改善策の策定を徹底し、「気づき」と「行動」の迅速な習慣化こそが大きな事故を防ぐ生命線となっています。

また、作業環境を根本から整えるための5S(整理・整頓・清掃・清潔・しつけ)の徹底指導も、安全性と効率性を両立させる上で不可欠な要素です。環境が乱れている場所には必ず危険が潜んでいるという認識のもと、5S活動を通じて危険要因の早期発見と迅速な対応を習慣化することで、作業効率を損なうことなく職場の安全衛生水準を大きく向上させました。これにより、社員が「明日も安心して働ける」という信頼感を持って業務に集中できる環境が整備されています。

この栄えある受賞を、私たちの日々の努力が正しかったことへの大きな励みとして受け止めますが、安全活動に終わりはありません。今後もこの実績に決して満足することなく、「無事故・無災害」の継続を目指し、より一層、全社員一丸となって安全活動を推進してまいる所存です。安全を最優先とする企業姿勢を貫き、社員とその家族、そして地域社会に貢献し続ける企業を目指してまいります。と藤木社長は語られました。





住 所

柳川市弥二郎町25-4

電話番号

0944-85-9329

営業時間

9:30~16:30

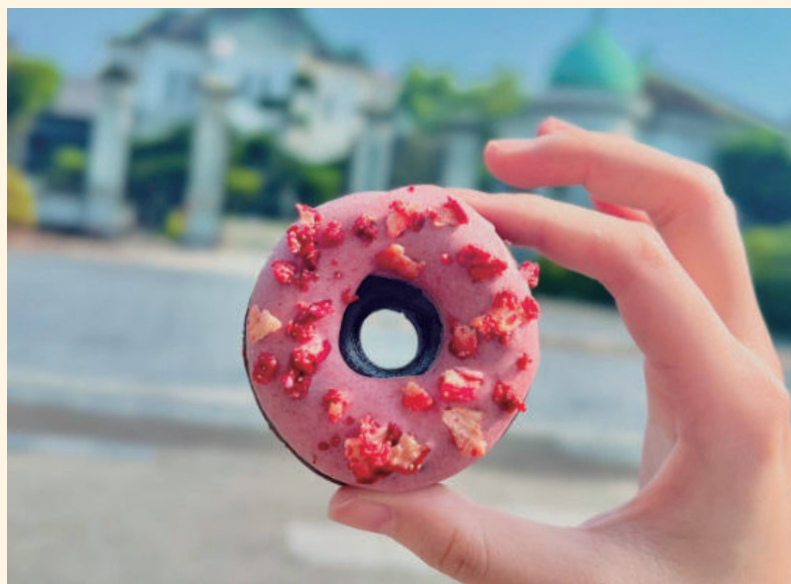

会員事業所 紹介

(株)
S o i L

柳川初！「福祉連携型いちご観光農園」

株式会社 Soil は、障がい者就労支援の一環としていちご農園を運営し、今年で5年目を迎えました。観光農園としての機能を兼ねることで、地域おこしにも貢献しています。主力品種のあまおうに加え、よつぼし、紅ほっぺ、恋みのり、かおり野など、多彩な5品種を栽培。農業を基準値の半分以上に抑えるなど、厳格な要件を満たした農産物に与えられる「ふくおかエコ農産物認証」を新たに取得し、安心安全ないちご作りを実践しています。同農園の強みは、採れたてのいちごを活かした商品の開発と、地産地消への強いこだわりです。ハウスで採れたいちごを使用した商品は、「soil select」（今古賀42-1）と「soil select farm」（新外町4-23）にて販売されています。柳川ブランド認定品であるあまおう、ラズベリーやスムージー、いちごあめ、アイスクリームなどの定番品さらには柳川産の米粉を使った「もち



り米粉焼きドーナツ（いちごシヨクラ）や「あまおう琥珀糖」といった新商品まで、幅広いラインナップを展開しています。いちごの鮮度と地域の恵みを活かしており、多くのお客様から好評です。

この事業所を率いる代表の荒巻さんは、「働きやすい地域づくり」の実現を目指しています。自らがいちご農園で障がい者雇用を実現した経験から、「障がい者雇用で悩まれている事業所の方は是非ご連絡ください。全力でサポートします」と、力強いメッセージを発信しています。Soil は、障がい者雇用の促進、安心な農産物の提供、そして地域おこしという三つの柱を掲げ、福祉と農業を結びつけながら地域社会に貢献し続けています。

SNS

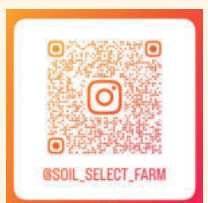

Instagram

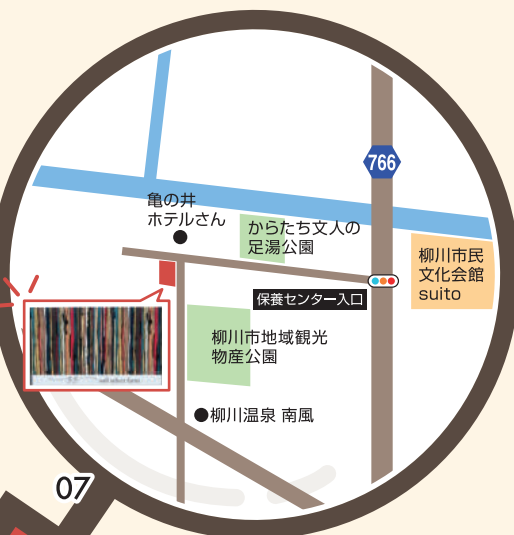

2026年も いちご狩りを開催！

・期 間・ 1月▶4月末
・時 間・ 9:30▶15:00

※要予約

詳細は
HPをご覧ください。



<https://farm.soil-yanagawa.net/>



アクサ生命

みんなと
会社の未来を
健康に。

Know You Can
そう。あなたなら、できる。

AXA-A2-2209-1161/9WD 「健康経営®」は、特定非営利活動法人健康経営研究会の登録商標です。

やりがいが集まって、会社はつよくなる。

「離職率が下がりはじめ」「生産性がアップしてきた」。いま、経営者の皆様のそんな声が増えています。それはきっと、アクサの健康経営による「やりがい効果」。心と身体の健康をケアすることはもちろん、ある会社では「仕事と治療の両立」や「社内サークル活動」などに取り組み、夢や生きがい、働きがいといった「社会的健康」までをサポートしています。社員一人ひとりがやりがいをもって働ける環境をつくり、会社全体も元気に変えていくために。アクサ生命がお手伝いします。



アクサ生命は、商工会議所と協力し、会員事業所の各種ニーズ（弔慰金・見舞金制度、退職金制度、リスク対策や事業承継など）を共済制度／福祉制度でサポートしています。

アクサ生命保険株式会社 福岡支社 柳川営業所
〒832-0045 福岡県柳川市本町117-2柳川商工会館2F TEL 0944-72-9377



YEG
青年部

柳川商工会議所 青年部

自ら決めて行動する、出会いと共感・志を以て研鑽し、地域に貢献しよう

YEGfesの メインモニUMENTを製作

令和7年11月9日、柳川商工会議所青年部では「YEGfesのメインモニUMENTを作ろう」をテーマに、11月家族例会を開催いたしました。今回は、子どもたちと一緒にYEGfesで使用するクリスマスツリーとソリを製作しました。

活動では、廃材を活用し、インパクトやノコギリを使って木材を土台に打ち付け、ソリには絵の具やペンキで色付けを行いました。単なる製作にとどまらず、廃材を活用することで創意工夫や協働の大切さを学び、環境資源の有効活用について考える機会となりました。また、家族間・会員間の交流を深め、地域に貢献する人材育成と地域社会とのつながり強化を図ることができたと思います。

製作後にはBBQやビンゴ大会を行い、子どもたちが終始楽しそうに過ごしてくれたことが大きな喜びでした。

完成したクリスマスツリーとソリは、12月6日・7日に開催されるYEGfesに展示いたします。ぜひ会場にお越しいただき、子どもたちと共に作り上げた作品をご覧ください。

まちおこし委員会委員長 荒巻 健志



市内の高校生の 開業計画作成をサポート

令和7年10月24日に10月例会を柳川高等学校スタートアップ部との合同で開催し、リバースFP事務所の森永氏、大牟田柳川信用金庫の境氏・國友氏の三名を講師に迎え、「起業までのシミュレーション」をテーマに開催しました。

講師の解説を受けながら、日本政策金融公庫で実際に使用されている創業計画書を参考に、学生と共に具体的な事業計画を作成しました。グループディスカッションでは、普段は交流の少ない世代同士が意見を交わし、異なる価値観や知見を取り入れることで、柔軟な発想に確かな骨組みを加えることができ、その結果、学生だけ、また青年部メンバーだけでは生み出せない、完成度の高い事業計画書を作り上げることができました。

この経験を通じて、本年度柳川YEGスローガン「自ら決めて行動する」に新たな広がりを持たせる刺激を得ることも、未来の実業家育成や地域への貢献にもつながる有意義な例会となりました。

交流研鑽委員会委員長 山田 陽司



商工会議所女性会

柳川商工会議所 女性会

女性会創立40周年事業 実行委員会・役員会を開催

去る11月4日に女性会創立40周年記念事業実行委員会、11月27日には役員会を開催し、今年度の委員会活動、創立40周年記念事業について協議しました。

創立40周年記念事業については、記念式典来賓関係の案内についてと記念事業での製作物関係について協議しました。今後も2月の記念事業の開催に向けて準備を行っていきます。



第41回福岡県内商工会議所 女性会意見交換会・合同講演会に参加

去る11月19日に第41回福岡県内商工会議所女性会意見交換会・合同講演会に正副会長4名が参加し、各地商工会議所女性会の活動報告を行い、取組み等について意見交換を行いました。

また、合同講演会では、桜サイエンスビューティー(株)人紫氏を講師にお迎えし、「利益だけでなく価値を生む事業へ」認知症の予防・改善に挑むアロマのソーシャルイノベーション」をテーマに講演いただきました。



女性会

お問合せ先
柳川商工会議所
女性会事務局
TEL 0944-73-7000

広告

ランチ営業中!! 830円~

★営業時間／11時～14時
★定休日／不定休

天使の島

柳川市南長柄町22 ☎0944-73-9181

PET 健診のご案内

古賀病院21及び高木病院にてPET健診をご希望の方は団体割引価格(当所会員のみ)でご利用いただけます。

■お問合せ先：当所総務課

TEL0944-73-7000



エネルギー(石油・LPガス)

リフォーム

自動車

保険

家事代行(かせすっ隊)



あなたを笑顔に、この街を豊かに。

株式会社 ヒラカワ

代表取締役社長 平川 暢宏

〒839-0243 柳川市大和町塩塚1327

お住まいのお困りごとは、ヒラカワへ!! ☎0944-76-4191

ぴったりのオリジナル事務処理ソフト作ります

ぜひお気軽にご相談ください

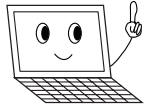

- サポートにご不便をお感じのお客様
- 旧ソフトからの移行をお考えのお客様
- ☆ VPNネットワーク
- ☆ リモートワークシステム構築

実績例

販売管理・仕入管理・顧客管理・見積管理・勤怠管理・スバーEOS・バーコード処理・指定専用紙対応
特殊原価計算・特殊給与計算・特殊日報・フレコン管理・運送業・タクシー業・美容室・花葬・市場・青果業・資材業
自動車学校原簿等処理・浄化槽維持管理・産廃マニフェスト・事務コンプライアンス・TKC会計リンクコンパート
ハンディターミナル・タッチパネル・遠隔監視Webカメラ録画・VPN構築・Linux/MySQLサーバ

三和ソフトウェア株式会社
https://sanwasoft.com

大牟田市築町3-18
☎0944-57-6270

容器包装リサイクル制度 説明会が開催されます

お問合せ先

【オンライン開催】 (公財)日本容器包装リサイクル協会 総務部 TEL 03-5532-8597
【福岡商工会議所開催】 福岡商工会議所 会員組織・共済グループ TEL 092-441-1114

家庭で消費される様々な商品に使用される容器・包装(ガラスびん、PETボトル、プラスチック、紙製)に関する「容器包装リサイクル法」に基づく説明会が開催されます。本法律により、これらの容器包装を利用する食品、清涼飲料、酒類、石鹸、化粧品などあらゆる商品の製造・販売・輸入事業者、および容器そのものの製造事業者に対し、再商品化(リサイクル)の義務が課せられています(小規模事業者は適用外)。義務対象事業者の皆様は、制度の基礎知識と、国からの指導や法的措置を避けるための義務履行の事務手続きについて、改めてご理解いただくことを目的として開催されます。是非ご参加ください。

説明会の内容 ●容器包装リサイクル制度の概要
●リサイクル(再商品化)委託申込手続き 他

開催日	時 間	開催場所	申込方法
令和7年12月22日(月)	14:00 ~ 16:30	オンライン	申込フォーム▶ 
令和8年1月14日(水)		オンライン	申込フォーム▶ 
令和8年1月20日(火)	13:30 ~ 16:00	福岡商工会議所	FAX 092-411-1600

参加申込書(FAX用)、
その他詳細は下記QRを
ご確認ください。



編集後記

今年も柳川から九州場所に挑んだ秀ノ山部屋。
1年ぶりに力士たちの姿を目にすると、顔つきがぐっと引き締まり、以前よりも頼もしく、しっかりとした雰囲気を感じました。土俵に立つ姿はもちろん、日々の稽古の積み重ねが表情にも表れているようで、こちらまで背筋が伸びる思いです。
力士たちの真剣な表情を目にして、私も日々の積み重ねを大切にしようと思いました。
そして今年一年、会報を読んでくださった皆さまに心から感謝申し上げます。来年も会員の皆様にとって役立つ情報をタイムリーに発信できるよう精進してまいります。

広告

JTB・近畿日本ツーリスト・日本旅行・西鉄旅行取扱店

九州トラベル株式会社

本社:〒839-0254 柳川市大和町中島577-4 ☎0944-76-0556

LINE始めました!

友達登録いただくとツアーのお知らせやお得な情報が満載!
家族旅行から団体旅行・各種ツアーもござい
ますので、まずはお問合せください。



火災の予防・予知・消火の
総合コンサルタント

安全と安心を
皆様に!!

点検報告書の作成から不具合の改修まですべてお任せ下さい!

- ◆各種消火器・住宅用火災警報器 ◆避難器具設備施行
- ◆火災報知器・消火設備・設計施工 ◆消防設備保守点検業務

(有)ヒロマツ消防設備

柳川市三橋町柳河894-7 TEL.72-3044 FAX.72-3049



外国人雇用セミナー(初級編)を開催します

お問合せ先 当所 経営支援課 TEL 0944-73-7000

国内の労働者不足が深刻化するなか、企業には多様な人材を受け入れる体制づくりが求められています。本セミナーでは、外国人材を雇用する際に必要な基礎知識、在留資格の種類と雇用できる仕事の範囲、雇用する際の注意点、よくあるトラブルなど企業が押さえておきたい実務面でのポイントをわかりやすく解説します。人材確保の選択肢として、ぜひご参加ください。

日 時 2月5日(木) 14:00~15:00(セミナー)
15:00~17:00(個別相談会)

定 員 20名

申込み方法等は来月号会報(1月号)に同封される
折込チラシをご覧ください。



令和7年分から大きく変わります! 年末調整の準備はお早めに

年末調整は、給与の支払いを受ける方について、毎月の給料や賞与などの支払いの際に、源泉徴収した税額と、その年の給与の総額について算出した税額(年税額)とを比べて、その過不足額を精算し、翌年1月13日までに手続き・納付が必要となります。

※納期特例の場合は翌年1月20日まで

事業主は、扶養控除申告書や保険料等控除申告書などを確認し、年末調整を正しく行う必要があります。早めの準備が必要です。

昨年と比べて変わった点(基礎控除の見直し等)

令和7年分所得税について、「基礎控除」や「給与所得控除」の見直し等が実施されます。

年末調整の際には、昨年までとの変更点にご注意下さい。

※詳細につきましては、QRより国税庁HPをご覧ください。

詳細はこちら▶



70歳雇用推進プランナー・ 高齢者雇用アドバイザーのご案内

窓 □ 独立行政法人 高齢・障害・求職者雇用支援機構 福岡支部
高齢・障害者業務課 TEL 092-718-1310

70歳までの就業確保(令和3年4月より努力義務化)などに向けた高齢者の戦力化のための条件整備について、ご相談ください。

70歳までの就業確保措置の導入や定着を図るとともに、生涯現役社会の実現に向けて高齢者が能力を発揮して働くことができる環境とするためには、賃金・退職金制度を含む人事管理制度の見直し、職業能力の開発及び向上、職域開発・職場改善等さまざまな条件整備に取り組む必要があります。

そこで、企業の実情に即して、定年制度・継続雇用制度のご提案及び条件整備の取組を支援するため、高齢者雇用問題に精通した社会保険労務士、中小企業診断士、専門的・実務的能力を有する人達を70歳雇用推進プランナー・高齢者雇用アドバイザーとして認定し、当機構の福岡支部を窓口として、福岡県内に配置しています。



詳細はこちら



当所定例窓口相談

事前
予約制

- 年金相談 大牟田年金事務所 TEL 52-5294
- その他定例窓口相談 当所 TEL 73-7000

日本政策金融公庫相談【国民生活事業】	12月17日(水)・1月21日(水)
創業・経営専門相談	12月16日(火)・1月20日(火)
税務相談	12月10日(水)・1月14日(水)
年金相談	12月18日(木)・1月22日(木)
契約・企業法務相談	1月 7日(水)・2月 4日(水)

会議所(行事日程表)

12月7日～1月10日

SUN	MON	TUE	WED	THU	FRI	SAT
●YEGfes X'masMarket 12/7	8	●柳川よろず経営相談 ●柳川よろず経営セミナー 「集客・売上UPにつながる Instagramの ブランディングセミナー」 9	●第90回役員・議員 親善ゴルフ大会 ●税務相談 10	●観光対策委員会 11	●交通対策委員会 「飲酒運転撲滅推進 街頭活動」 12	●第2回柳川市 起業・創業セミナー (14日迄) 13
14	●第236回決算検定・ 第146回段位認定試験 受付開始 15	●女性会創立40周年記念 事業実行委員会 ●創業・経営専門相談 16	●日本公庫 (国民生活事業) 定例相談 17	●年金相談 18	19	20
21	●女性会役員会 ●柳川ブランド認定式 22	●立花宗茂と閻千代 NHK大河ドラマ招致 柳川委員会幹事会 23	24	25	26	27
28	●休館日 29	●休館日 30	●休館日 31	1/1	2	3
4	●第171回 日商簿記検定試験 合格発表(1級) ●宗茂・閻千代デー 5	●第172回 日商簿記検定試験 申込受付開始(1/26迄) 6	●契約・企業法務相談 7	●第236回決算検定・ 第146回段位認定試験 受付締切 ●常議員会 ●議員研修会 ●議員協議会 8	9	10

金融(融資情報) (10月分)		
	日本政策金融公庫 (マル経含む)	県資金
申込件数	0	1
申込金額	-	170万円
決定金額	-	170万円

日本政策金融公庫利率 (11月4日現在)	
基準金利 ※要件により変わります 2.90%～4.30%	マル経 2.00%

柳川の経済状況 (単位:百万円)			
	R7/10末	対前月	対前年同月
預金残高	320.076	1,509	2,642
貸金残高	127,969	809	3,893

※旧柳川手形交換所加盟金融機関の合計

広告









西鉄 柳川駅前

柳川 福泉操

電話 0944-73-5760

<https://fukusensou.jp/>

営業時間 11:00-22:00
定休日 無

福泉操 検索